



SM/SDPS

Paris, le 9 avril 2021

**RESULTATS DE L'ENQUETE DE SUIVI DES CAS DE COVID ET DE TELETRAVAIL
DANS LES SERVICES
DU MINISTERE DE L'AGRICULTURE ET DE L'ALIMENTATION**

SEMAINE DU 29 MARS AU 2 AVRIL 2021

• **ADMINISTRATION CENTRALE ET SERVICES REGIONAUX**

		Administration centrale	DRAAF	DAAF
% télétravailleurs		85,92%	78,47%	36,62%
Quotité télétravaillée		63,82%	47,65%	15,18%
Effectifs		1848	2550	499
Télétravailleurs		1562	1859	167
Jours de TT	1	113	277	52
	2	164	384	72
	3	281	478	28
	4	478	485	9
	5	521	245	6
Nb congés		14	174	35
Nb ASA		1	6	1
Nb septaines		16	7	7
Nb Cas Covid (cumulé)		94	122	23

Nb moyen de jours de TT par agent télétravaillant	3,71	3,04	2,07
--	------	------	------

% de télétravailleurs par rapport aux agents pouvant télétravailler	85,97%	96,17%	40,93%
--	--------	--------	--------

taux de réponse : 100%

Evolution du % d'agents en télétravail

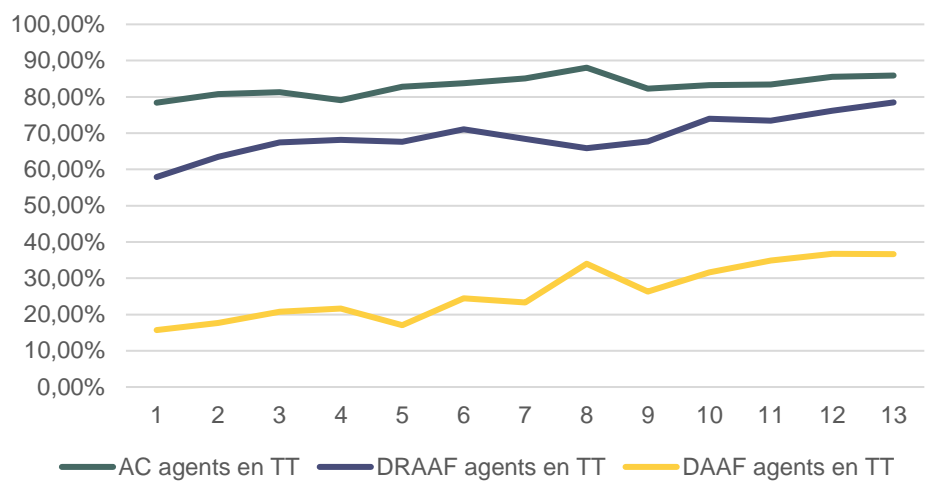

Evolution du temps de travail en distanciel

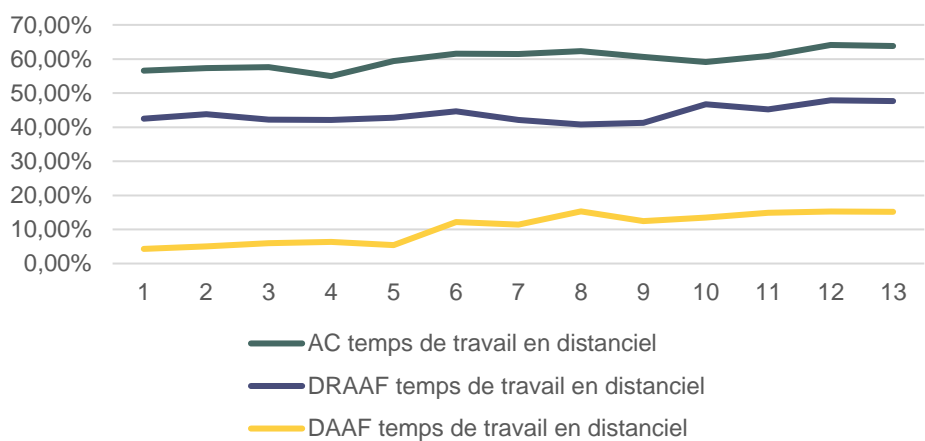

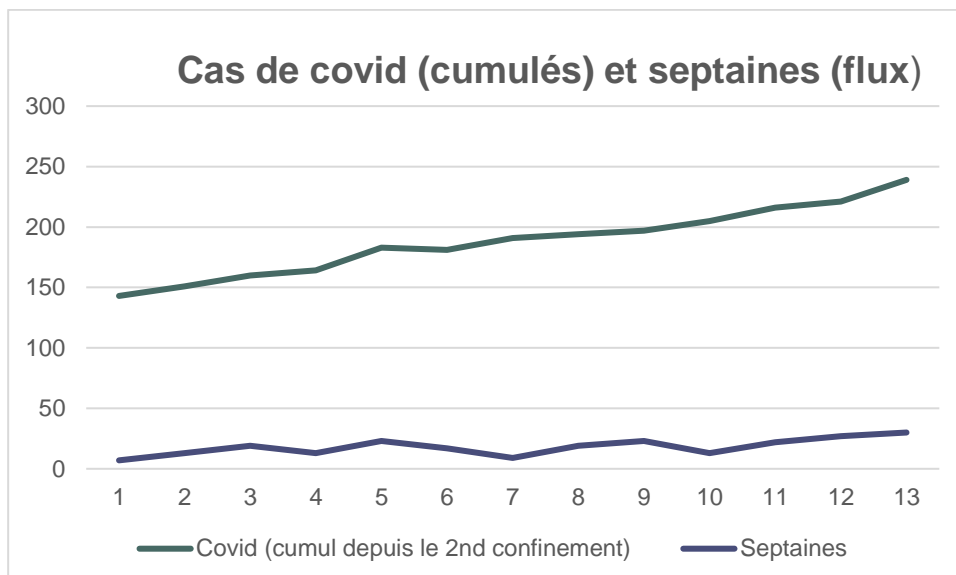

- **SERVICES DEPARTEMENTAUX**

A date du 6 avril 2021, sur 155 DDI ayant répondu à l'enquête représentant un effectif total de 18 459 agents, 11 961 agents bénéficient du télétravail, soit 77,87 % de l'effectif des agents ayant des missions télétravaillables.

A date du 6 avril 2021, sur 155 DDI ayant répondu à l'enquête, on observe :

- 135 DDI présentant un nombre moyen de jours de télétravail inférieur ou égal à 3 jours,
- 20 DDI présentant un nombre moyen de jours de télétravail supérieur à 3 jours et inférieur à 5 jours,
- aucune DDI présentant un nombre moyen de jours de télétravail égal à 5 jours.

Pour l'ensemble des 155 DDI répondantes avec un effectif de 18 459 agents, le nombre total d'agents en télétravail s'élève à 11 961 pour 30 319 jours télétravaillés, soit un nombre moyen de jours télétravaillés de 2,53 jours.

A date du 6 avril 2021, sur 155 DDI ayant répondu à l'enquête représentant un effectif total de 18 459 agents, on observe 1 177 cas avérés de covid-19 cumulés depuis le début de la crise sanitaire.

- **ENSEIGNEMENT AGRICOLE**
VOIR FICHE JOINTE

